



Frères des Ecoles Chrétiennes

Ensemble et par association
Avec et pour les jeunes
Construire l'homme et dire Dieu

Ensemble Scolaire Saint-Jean Baptiste de La Salle MONTPELLIER

Collège

Ecole

Micro crèche

2017



MICRO CRÈCHE / ECOLE
84, rue Lunaret - 34090 MONTPELLIER
Tél. : 04 67 79 96 23
direction-ecole@lasalle-montpellier.fr

COLLEGE
29 bis, Quai du Verdanson - 34090 MONTPELLIER
Tél. : 04 67 79 63 97
direction-college@lasalle-montpellier.fr

www.lasalle-montpellier.fr

Ensemble Scolaire

« Ensemble et par association, l'éducation est notre passion »

Chers parents, chers élèves, chers collègues et amis,
Sur les traces de Saint Jean-Baptiste de La Salle, fondateur de la congrégation des Frères des écoles chrétiennes, nous cheminons depuis plus de trois siècles avec les enfants qui nous sont confiés. Nous y puisons nos valeurs éducatives et spirituelles. Sur tous les continents, écoliers, collégiens, lycéens et étudiants construisent leur devenir grâce au projet éducatif lasallien, qui s'adresse à tous les jeunes et prioritairement aux plus démunis.

Nous ensemble scolaire qui fait partie de ce grand réseau international, accueille des enfants dès leur plus jeune âge dans nos deux micros crèches, nos classes maternelles et élémentaires et ce jusqu'en 3^{ème} au collège. Nous participons inlassablement, avec dévouement, exigence et passion à leur éducation humaine et spirituelle.

Au travers de la lecture de cette nouvelle plaquette, élaborée avec soin et grâce aux participations de nombreux donateurs, vous pourrez découvrir nos nombreux projets, nos spécificités, nos engagements et notre accompagnement personnalisé. Vous pourrez aussi y trouver tous les renseignements utiles sur notre Ensemble Scolaire.

Tous les membres de la communauté éducative de l'Ensemble Scolaire Saint Jean-Baptiste de La Salle de Montpellier encouragent la réussite de chaque élève et favorisent l'excellence.

À l'école, nos deux micro-crèches, « les petites étoiles de la Salle » et « les pitchouns de la Salle », accueillent 20 tout-petits dans d'excellentes conditions de 0 à 3 ans.

Nos 400 élèves de l'École sont accueillis dans 14 classes récemment rénovées et informatisées. La présence d'un dispositif ULIS (Unité Localisée pour l'Inclusion Scolaire) nous permet d'accueillir un petit groupe de jeunes à besoins particuliers.

Suite à la réforme du collège et la mise en place du cycle 3 (CM1 - CM2 - 6^{ème}) nos équipes éducatives collaborent activement. Ainsi, les élèves de CM2 de M. Jansé et M^{me} Martinez ont l'occasion de vivre des journées d'immersion au collège (informatique, projets divers). Un travail étroit en français et mathématiques est mené par les enseignants de l'école et du collège pour harmoniser les pratiques et suivre au plus près les acquis des élèves.

Soucieux d'ouvrir l'école sur le monde et en réponse à des besoins actuels, module d'apprentissage de l'espagnol du CM1 à la 6^{ème}, en complément de l'anglais.

Nous n'hésitons pas à faire l'école « hors les murs » pour donner sens et corps à nos apprentissages (séjours pédagogiques, visites culturelles, activités sportives, échanges).

Au collège, la réforme entrée en vigueur, nous a amenés à réorganiser nos enseignements. Nous avons saisi cette opportunité et visé la réussite de chacun de nos élèves.

Ainsi, l'accompagnement personnalisé est mis en œuvre à raison de 3 heures par semaine :

- **Perfectionnement** pour les élèves qui souhaitent aller plus loin dans l'acquisition de compétences en Lettres/Histoire - Mathématiques/Sciences - Langues étrangères,
- **Renforcement de l'accompagnement** pour ceux qui éprouvent quelques difficultés dans leurs apprentissages.



Tous les élèves de 6^{ème} bénéficient de 4 heures d'anglais par semaine.

Rentrée 2017 pour tous les 6^{ème} : « Module d'1 h 30 d'espagnol »

Entré en 5^{ème}, l'élève pratique 2 langues vivantes étrangères (anglais et chinois ou espagnol). Une initiation aux langues anciennes « latin-grec » (1 h/sem.) est obligatoire. Sa poursuite en 4^{ème} est laissée au libre choix.

L'élève participera de la 5^{ème} à la 3^{ème} à des enseignements pratiques interdisciplinaires, « **EPI** » (Corps, santé, bien être et sécurité - Langues et cultures de l'Antiquité - Transition écologique et développement durable - Sciences, technologie et société - Information, communication et citoyenneté - Culture et créations artistiques - Monde économique et professionnel - Langues et cultures étrangères/régionales). Une présentation orale au Brevet des Collèges (100 points) validera les acquis des EPI.

Anglais plus (2 h) en 4^{ème} et 3^{ème} pour les élèves volontaires

L'ensemble scolaire Saint Jean-Baptiste de la Salle, accueille aussi des grands sportifs du cycle 3 à la troisième, grâce à un aménagement spécifique de la scolarité. Une convention de partenariat a été signée avec les clubs de baseball, gymnastique, tennis, tennis de table et hockey sur glace. Ces élèves peuvent ainsi allier leur scolarité et leur passion dans de très bonnes conditions à raison de 2 après-midi par semaine.

Un programme de rénovation ambitieux se poursuit. La mise en conformité (sécurité incendie, chaufferie, toitures, portes et accès) a été récemment réalisée à l'école.

Depuis 2014, une réhabilitation des locaux du collège est menée (toitures, sanitaires, pôle restauration, accessibilité aux personnes à mobilité réduite, salles de classe spécialisées - arts plastiques, éducation musicale, laboratoires de sciences, de technologie, salle d'informatique-), administration, soit plus de 3 millions d'euros.

Une phase 4 de travaux va débiter à l'été 2017. Elle verra naître une nouvelle vie scolaire, une salle de sport, la création de trois nouvelles classes, un accueil pour la pastorale, la rénovation du CDI (1,2 million d'euros).

En continuité avec l'école, ouverture au collège rentrée 2017
Dispositif ULIS (Unité Localisée pour l'Inclusion Scolaire)

Les projets de notre établissement ne manquent pas ! Notre équipe, très dynamique, cherche toujours comment mieux accueillir, mieux aider, mieux soutenir et mieux enseigner !

Merci à tous les parents qui nous font confiance pour être des partenaires privilégiés de l'éducation de leurs enfants.

Florence MOUROT, chef d'établissement de l'école
Jérôme PICARD, chef d'établissement du collège, coordonnateur

Sommaire

..... o Historique	2 o Pastorale au collège	13
..... o Projet éducatif lasallien	3 o Équipe pédagogique	14
..... o Projet d'établissement	5 o Photos de classes	16
..... o OGEC - AS - Association Loisirs de La Salle	9 o École	26
..... o APEL	11 o Collège	28
..... o Pastorale à l'école	12 o Activités	31



Nous tenons à remercier particulièrement tous les parents, amis et fournisseurs qui, en acceptant de faire paraître une annonce dans cette revue, nous ont permis de l'éditer.

Un peu d'histoire

Biographie de Jean-Baptiste de La Salle

-● 30 avril 1651, à Reims : naissance de Jean-Baptiste de La Salle
-● 1678 : ordination sacerdotale
-● 1679 : rencontre avec Adrien NYEL, Jean-Baptiste de La Salle l'aide à développer des écoles gratuites de garçons
-● 1686 : il s'engage à vivre avec les maîtres de ses écoles
-● 1691 : avec deux autres Frères, Jean-Baptiste de La Salle prononce le vœu d'établir l'Institut des Frères des écoles Chrétiennes
-● 1717 : fin de la direction de l'institut des Frères par Jean-Baptiste de La Salle
-● 7 avril 1719 : décès de Jean-Baptiste de La Salle
-● 24 mai 1900 : canonisation
-● 15 mai 1950 : proclamation de patron des Éducateurs Chrétiens

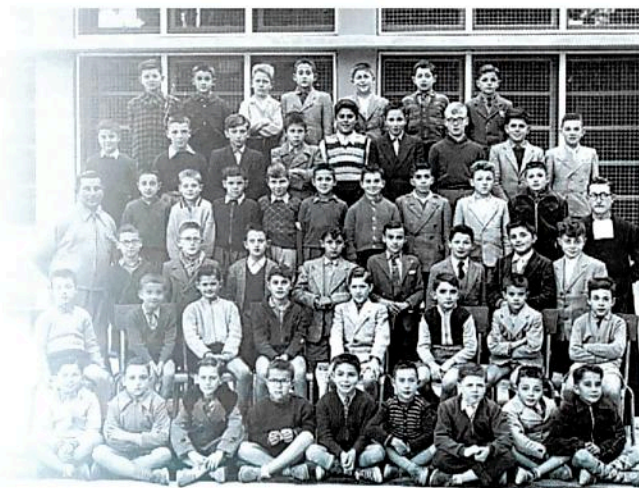

Les Frères des Écoles Chrétiennes à Montpellier

-● 1743 : arrivée des Frères à Montpellier
-● 1750 : création de plusieurs écoles pour la scolarisation des plus pauvres
-● 1886 : construction des bâtiments quai du Verdanson
-● 1908 : retour des Frères à Montpellier après la séparation de l'église et de l'État
-● 1972 : suppression du pensionnat
-● 1974 : ouverture aux filles
-● 1987 : installation de la Communauté rue Max Mousseron, déplacement de l'école primaire rue de Lunaret ; arrivée à la direction de M. TEYSSEIRE, premier directeur laïc
-● 2003 : arrivée de M^{me} VICEDOMINI à l'école
-● 2009 : arrivée de M^{me} DI MASSO au collège
-● 2010 : installation d'une classe de CM2 au collège et création d'une micro-crèche dans les locaux de l'école
-● 2014 : arrivée de M. Jérôme PICARD à la direction du collège.

Une Communauté de quatre Frères continue de vivre à Montpellier. Certains interviennent à l'école ou au collège en tant que catéchiste, enseignant ou accompagnateur lors de sorties scolaires.

-● 2016 : arrivée de M^{me} Florence MOUROT à la direction de l'école.

Les Frères des Écoles Chrétiennes passent le flambeau...

À la fin du XX^{ème} siècle, les Frères, de moins en moins nombreux, afin de pérenniser « l'esprit lasallien », ont eu l'idée de passer le flambeau aux laïcs en leur faisant découvrir leur fondateur et leurs valeurs, et en créant des groupes de réflexion à l'échelle nationale et à l'échelle locale.

L'équipe lasallienne

À Montpellier, l'équipe lasallienne, formée de membres de l'équipe éducative, de parents, parfois d'élèves, se réunit plusieurs fois par an pour échanger autour de thèmes comme les droits de l'enfant, l'accueil des nouveaux, la responsabilité donnée aux enfants de la

maternelle à la troisième, les relations parents-professeurs, la confiance, élèves d'autrefois et élèves de maintenant...

La Fraternité Éducative La Salle

En France, dans le réseau lasallien, s'est créée il y a quelques années « la Fraternité Éducative La Salle ». Son but est de promouvoir la mission éducative lasallienne et d'en assurer la pérennité pour répondre aux besoins actuels d'éducation des enfants et des jeunes.



Le projet éducatif lasallien

Avec notre double appartenance à l'Enseignement Catholique et au réseau des établissements lasalliens fondés par les Frères des écoles Chrétiennes, nous voulons vivre les convictions et les valeurs du Fondateur Saint Jean-Baptiste de La Salle.

Pour cela, nous nous référons au **Projet éducatif Lasallien**.

Enracinés dans une histoire :

Au service des jeunes et prioritairement des défavorisés

Ils sont notre préoccupation principale. Nous travaillons pour leur avenir en les aidant à acquérir les connaissances et compétences indispensables à une bonne scolarité, en encourageant les uns, en félicitant les autres, afin que tous parviennent à continuer dans la voie qu'ils auront choisie. Nous avons en tête le souci de réussite et d'épanouissement personnel pour chaque élève tout en maintenant une indispensable ambiance de travail.

Ensemble et par association

Pour cela, nous travaillons en équipes de professeurs où le regard de chacun aide les autres.

En lien avec la direction, attentive à chaque jeune, ce que permet la taille de notre établissement.

En lien avec le personnel d'éducation, interlocuteur privilégié des parents.

En lien avec les parents, qui souhaitent le mieux pour leurs enfants.

En lien avec l'école car la connaissance de ce que les enfants ont vécu avant est indispensable.

En lien avec les jeunes, respect de l'autre, sens du partage et du service.

Construire l'homme et dire Dieu

C'est toute la vie de l'établissement, son organisation, ses pédagogies, le mode d'exercice des responsabilités qui constituent le champ de l'animation pastorale et de l'annonce de l'évangile. L'évangélisation se réalise déjà par la manière de vivre ensemble, d'enseigner et d'éduquer. Annoncer l'évangile se fait aussi par la catéchèse proposée au niveau de chaque classe, animée par les enseignants et catéchistes, par une invitation à entrer dans une communauté de Foi qui sera celle de l'établissement mais aussi celle de la paroisse de chaque jeune.

*Ensemble, soyons fidèles à notre engagement :
Me respecter, respecter les autres, respecter mon environnement.*

La Fondation De La Salle

Reconnue d'utilité publique par décret du 18 juin 1973, la **Fondation de La Salle** a comme moyens d'action la gestion de toutes œuvres sociales, culturelles ou éducatives, la gestion de maisons d'accueil, de retraite ou de formation, la prise en charge des Frères âgés.

Ses ressources proviennent de ses activités de gestion et de l'exercice de la générosité de la part de son **réseau d'Amis**. Il est important pour ces derniers d'**AIDER RÉGULIÈREMENT** la Fondation.

La Fondation de La Salle est particulièrement engagée dans l'aide aux œuvres scolaires bénéficiant aux familles et enfants en difficulté : ADOS (Lyon), AJR (Reims), Annexe Oscar Romero (Garges-les-Gonesses), École de Saint-Laurent du Maroni (Guyane), etc.

Ces actions nécessitent un soutien financier renforcé des Amis de La Salle : n'hésitez pas à faire un don « défiscalisable ».

Projet éducatif lasallien



L'éducation
est notre **passion**



Contact :

Laurent TOUCHAGUES
Fondation de La Salle - Dons et Mécénat
78 À rue de Sèvres, 75 341 PARIS CEDEX 07
Tél. : 01 44 49 36 26
mecenat@lasalle-fec.org

Ensemble Scolaire

Ensemble et
par associationConstruire l'Homme
et dire DieuAu service
des jeunes

Projet d'établissement 2015-2019

Au cœur de Montpellier, l'Ensemble Scolaire Saint Jean-Baptiste de La Salle accueille votre enfant dès son plus jeune âge, de la micro-crèche à la maternelle, des classes élémentaires à la troisième au collège. Le Projet Éducatif Lasallien nous guide et nous permet de participer avec exigence et passion à la construction humaine et spirituelle de nos élèves.

Dimension Éducative

Notre axe : ÉDIFIER ENSEMBLE LE JEUNE DANS SA GLOBALITÉ :
L'ÉDUCATION SE JOUE DANS LA RELATION.

Nous voulons :

Éduquer dans la confiance, en accueillant, en responsabilisant, en favorisant le partage.

Nos convictions :

Comprendre et accepter les différences, c'est s'ouvrir à tous.

Considérer l'enfant écolier (à l'école), le jeune collégien (au collège) comme individu comme une personne, c'est l'aider à grandir.

Travailler et apprendre ensemble, c'est permettre à chacun de trouver sa place (les petits gestes au quotidien).

Être adulte dans un établissement lasallien, c'est être au service de TOUS les jeunes sans exception, et prioritairement des plus défavorisés et des plus fragiles.

Être attentif aux besoins particuliers.

L'éducation se joue dans la relation « construire l'Homme et dire Dieu ».

Nous, lasalliens :

« L'attention particulière pour les jeunes qui souffrent de difficultés scolaires, économiques, culturelles, affectives, morales ou spirituelles, est considérée par tous les membres de l'équipe éducative comme une priorité de l'institution. »



Pédagogie et Culture

Notre axe : DÉVELOPPER LE GOÛT DU TRAVAIL, PRENDRE EN COMPTE L'HÉTÉROGÉNÉITÉ, EXPLOITER LES TECHNOLOGIES ET FAVORISER L'OUVERTURE AU MONDE.

Nous voulons :

Permettre à l'élève d'acquérir les compétences et les postures nécessaires pour qu'il appréhende au mieux le monde actuel et le monde de demain.

Nos convictions :

Valoriser l'enfant pour qu'il accède à son métier d'élève.

Favoriser l'excellence pour chacun.

Faire de l'hétérogénéité et de la diversité un atout pour permettre à chacun de progresser à son rythme, d'acquérir des compétences.

Utiliser, accéder à l'outil multimédia de façon réfléchie et en faire une utilisation raisonnée.

Donner du sens aux apprentissages en favorisant l'ouverture au monde.

Nous, lasalliens :

« Proposer des activités diversifiées où chacun puisse révéler ses talents et être reconnu dans ses compétences non seulement intellectuelles mais également manuelles, sportives, artistiques »



Dimension Pastorale

Notre axe : PÉRENNISER ET ENRICHIR LA DIMENSION PASTORALE AU SEIN DE L'ÉTABLISSEMENT.
ENRICHIR LA DIMENSION PASTORALE DANS LA CONTINUITÉ AU SEIN DE L'ÉTABLISSEMENT.

Nous voulons :

Insuffler une dynamique par la coordination des actions pastorales.

Nos convictions :

Confier et veiller à la coordination des actions pastorales grâce à un référent commun.

Assurer la préparation des enfants aux différents sacrements.

Respecter les convictions de chacun en proposant des activités pastorales variées.

Rassembler la communauté éducative autour de temps de partage.

Nous, lasalliens :

« Au sein d'une équipe éducative pluraliste conçue comme une richesse pour l'éducation globale des jeunes, la communauté chrétienne est consciente de sa responsabilité particulière.

C'est toute la vie de l'établissement, son organisation, ses pédagogies, le mode d'exercice des responsabilités, le climat relationnel... qui constituent le champ de l'animation pastorale. »

Vivre Ensemble

Notre axe : RASSEMBLER, ŒUVRER DANS LE RESPECT DE TOUS.

Nous voulons :

Partager, transmettre le caractère propre à l'identité lasallienne, dans le respect des différences.

Nos convictions :

Renforcer les liens et créer du lien entre l'école et le collège.

Privilégier l'accueil et l'intégration de TOUS les élèves.

Développer des actions communes et des projets innovants pour valoriser les apprentissages et favoriser les moments de partage, de convivialité.

Vivre et transmettre notre identité lasallienne dans la confiance et la bienveillance.

Prendre le temps d'accueillir chaque personne rejoignant l'établissement.

Nous, lasalliens :

« Les petits gestes quotidiens d'attention, de soutien, de pardon et d'encouragement permettent de rendre et d'entretenir la confiance en soi.

Mieux se connaître et s'accueillir les uns les autres, entre adultes et jeunes.

Mise en place de temps, de lieux et de structures qui permettent aux jeunes et aux adultes de se rencontrer.

Un des désirs les plus forts de tout être humain est de se voir reconnu pour lui-même dans l'ensemble de sa personne avec toute son histoire, son originalité, jusque dans ses souffrances et ses insuffisances. »

**« L'éducation est
notre passion »**

L'OGEC est une association Loi 1901 dont les membres bénévoles sont au service d'un établissement catholique d'enseignement.

Acteurs de la communauté éducative, ils participent à l'élaboration et à la mise en œuvre du projet éducatif, fondé sur le caractère propre catholique.

L'OGEC, dont le président est M. Bernard VIDAL, est responsable de la bonne gestion de l'établissement dans les domaines économiques, social, comptable, financier, juridique, immobilier. Il est l'employeur des personnels

L'Organisme de Gestion de l'Enseignement Catholique

d'administration, de service et d'éducation.

L'OGEC et le chef d'établissement collaborent dans un climat d'indispensable confiance ; le chef d'établissement présente et exécute le budget. L'OGEC délègue au chef d'établissement les pouvoirs nécessaires.

Le président de l'A.P.E.L. (Association des parents d'élèves) est membre de droit de l'OGEC.

L'Association des anciens élèves de la Salle

L'Association de la Salle a été créée en 2004 à l'initiative d'un groupe d'anciens élèves qui se retrouvaient régulièrement depuis 1999.

Elle a pour objet de rassembler dans un but amical, au cours de moments de convivialité, les anciens élèves de l'école Saint Jean-Baptiste de La Salle et les anciens joueurs du Stade Lunaret.

Plusieurs manifestations sont organisées chaque année : tournoi de foot suivi d'un repas, sorties champêtre (grillades, pétanque...).

Notre association s'implique par ailleurs dans la vie de l'ensemble scolaire. Un des membres de notre Conseil d'administration participe à celui de l'établissement.

www.association-lasalle-lunaret.com

Alain JOSEPH, Président



N'hésitez pas, venez nombreux nous rejoindre, nous serons heureux de vous recevoir au sein de notre association...

Association Loisirs de La Salle

Fidèle à la tradition, les loisirs ont une place privilégiée à La Salle. Depuis les années 50, une association s'occupe de ce secteur et reste fidèle à l'esprit du collège et à l'école primaire de La Salle.

L'association Notre Dame des Chênes fondée par le Frère Firmin à Villefranche de Panat, puis l'AEP de la Salle à Réquista et St Pé de Bigorre ont toujours proposé aux élèves des séjours d'hiver et d'été.

Aujourd'hui c'est l'association Loisirs de La Salle qui organise ses séjours à St Pé de Bigorre dans les Hautes Pyrénées.

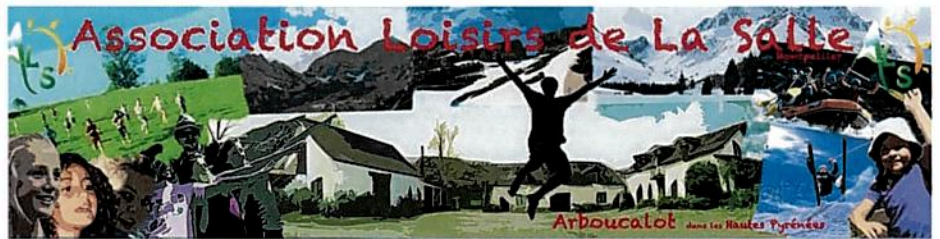

Composée d'anciens élèves, d'enseignants, de Frères de la communauté de Montpellier et d'anciens de la colo, l'association demeure dans l'esprit de ses prédécesseurs et propose des séjours dans un esprit éducatif et ludique.

Une semaine de ski durant les vacances d'hiver, 15 jours en juillet et août pour les vacances d'été dans une ancienne ferme réaménagée en colonie de vacances avec une capacité de 65 enfants en été.

De nombreuses activités de pleine nature qui permettent aux enfants de 7 à 16 ans de passer d'excellentes vacances dans un cadre magnifique : la colonie Arboucalot.

Association Loisirs de la Salle
89, rue Max Mousseron
34 000 Montpellier
04 67 02 76 84

Le site de la colo
sur google taper arboucalot
arboucalot@orange.fr

Contact :
M. Georges JANSÉ
École Primaire

Ensemble Scolaire



L'Association des Parents d'Élèves de l'Enseignement Libre

L'épanouissement et la réussite de nos enfants sont le guide de nos actions.



L'APEL Saint Jean-Baptiste de La Salle est composée de parents bénévoles qui participent aux projets éducatifs et à la vie à l'école et au collège. L'APEL invite à explorer de manière nouvelle les liens qui unissent les élèves, l'école et les familles pour proposer des activités et des projets qui répondent aux besoins des enfants mais également aux attentes des parents.

Les grands projets

Santé & Éducation

.....● M'ton dos École & Collège

Action de prévention sur le mal de dos et les différents troubles musculaires associés au mode de vie de nos enfants (poids des cartables, augmentation du nombre d'heures passées devant les écrans, mauvaise posture...).

.....● Génération numérique Collège

Action d'information préventive auprès des élèves sur les enjeux et risques liés à l'utilisation des outils numériques et digitaux.



Citoyenneté

.....● Commerce équitable École & Collège

Action de sensibilisation à nos modes de consommation et de production. Petit-déjeuner équitable.

Arts

.....● L'atelier du recyclage artistique École

Projet pédagogique et ludique liant les arts et le recyclage.

.....● L'expression théâtrale Collège

Sciences

.....● Le jeu-concours Kangourou Collège

Concours de mathématiques répondant au cahier des charges du programme de l'Éducation Nationale.

Les temps fort du Vivre ensemble

-● La soirée de rentrée et le cooking challenge École & Collège (septembre).
-● La remise des diplômes DNB aux anciens collégiens de 3^{ème} (novembre).
-● Le marché de Noël à l'École (décembre).
-● La kermesse de l'École (mai).
-● La fête des talents du Collège (juin).

Je bouge

-● Le cross de l'École et du Collège
-● Les Olympiades de l'École

Orientation

-● www.lavenirsimagine.com jeu d'aventure et d'énigmes en ligne pour ouvrir les horizons professionnels et l'imaginaire.
-● Le forum des filières



L'APEL accompagne également les parents dans leur tâche éducative au travers des différents services qu'elle leur offre : le service d'information et de conseil aux familles, le magazine Famille & éducation, le site www.apel.fr.

LA PASTORALE À L'ÉCOLE ET AU COLLÈGE

La pastorale se vit au quotidien dans notre Ensemble Scolaire, dans la fidélité au Projet Éducatif Lasallien, à travers la qualité de la relation, du service et du respect des autres : « c'est dans toute la vie de l'établissement, son organisation, ses pédagogies, le mode d'exercice des responsabilités, le climat relationnel que s'exerce la pastorale de l'évangile » (Projet Éducatif Lasallien).

La pastorale : c'est chercher et donner du sens à sa vie en s'inspirant de la vision chrétienne de l'homme, dans le respect du cheminement de chacun : « construire l'homme et dire Dieu ». C'est aussi le moyen de s'enrichir de la culture chrétienne, d'approfondir sa Foi.

Elle se vit à travers plusieurs dimensions :

- promouvoir un climat de fraternité,
- ouvrir le jeune sur le monde, et sur les autres religions dans le respect de ses convictions personnelles et familiales.
- participer à des actions solidaires et humanitaires au profit de diverses associations (« bol de riz », « course à pied solidaire », « Ela, mets tes baskets et combat la maladie », Association EDDE en faveur de Haïti...).

ÉCOLE

• Accompagnement à la préparation aux sacrements de baptême et de la première des communions

Depuis septembre 2016 avec l'aide du Frère Jacques, Madame Béatrice Moury, coordinatrice en pastorale, en lien avec l'équipe éducative, accompagne les enfants dont les familles ont demandé la préparation au baptême ou à la première communion.

Le temps de catéchèse a lieu un vendredi sur deux durant la pause méridienne.

Chaque mois, les enfants assistent à une messe dite « pédagogique ». Le père Pierre Treillet explique chaque grand moment de la messe ainsi que les attitudes et les paroles qui l'accompagnent.

• Éveil à la foi/première annonce à l'Évangile

La pastorale se vit également au sein de chaque classe sous l'égide des enseignants qui transmettent un éveil à la foi.

• Des Temps Forts ponctuent notre année scolaire

Célébration de Toussaint,

C'est l'occasion de rappeler la vie de notre Saint Patron : Saint Jean-Baptiste de la Salle.

C'est aussi l'occasion pour nous d'amorcer le fil conducteur de notre année pastorale : cette année est pour nous placée sous le signe de la Paix.

Célébration de Noël

Célébration de l'Avent pour les élèves de maternelle et du primaire à l'église Saint-Léon. Après la lecture de l'Annonciation faite par le Père Treillet, les enfants de l'atelier Théâtre ont mimé la crèche. Chaque classe a apporté un message de Paix. L'église Saint-Léon résonnait de chants et d'allégresse. L'atelier Anglais + a ouvert notre célébration sur le monde en interprétant un chant en Anglais.

Célébration de la fête de la Pâques

Célébration de la Résurrection du Christ, mystère central de la religion chrétienne.

Célébration des sacrements

La messe de Baptême et de première communion sera célébrée cette année pour l'École à l'église Saint-Léon. Cette célébration festive sera précédée d'un temps de retraite de deux jours à l'abbaye Saint-Guilhem-le-désert avec les enfants concernés.



Ensemble Scolaire

COLLÈGE

- En classe de 6^{ème} et 5^{ème}, les élèves ont le choix entre deux propositions :
 - la catéchèse, qui inclue un parcours de formation humaine et de culture chrétienne, à partir des cahiers d'activité Kim et Noé.
 - ou le parcours de culture religieuse sur un plan historique.
- En classe de 4^{ème} et 3^{ème}, les élèves qui le souhaitent peuvent participer à un groupe d'approfondissement de la foi :
 - o groupe 4^{ème} : rencontre tous les quinze jours à partir d'un support choisi « mes questions, parlons-en ».
 - o groupe 4^{ème}/3^{ème} : rencontre tous les quinze jours, sur le temps méridien, sous forme de débats animés par différents intervenants.
- Les temps forts de notre année scolaire

▪ Catéchèse

- o Accompagnement à la préparation aux sacrements : baptême, première des communions et confirmation
- o Préparation à la profession de foi.

NOUVEAUTE

un groupe d'éveil à la foi, « de première annonce », pour les jeunes qui souhaitent découvrir la foi chrétienne.

Célébration de rentrée

Rassemblement de l'ensemble des élèves et de l'équipe éducative sur la cour principale du Collège au cours duquel Monsieur Picard, chef d'établissement, rappelle la vie de notre Saint Patron : Saint Jean-Baptiste de la Salle.



Célébration de Noël

Tous les élèves du Collège sont comme chaque année invités à se retrouver à l'église Saint-Léon autour du Père Treillet, accompagnés de leurs professeurs et des animateurs en pastorale scolaire, pour célébrer l'Avent.

La messe est animée, à travers un conte, par les élèves des groupes de catéchèse.

L'intervention de nos jeunes musiciens et chanteurs donne un caractère solennel à ce temps fort.



Célébration de Toussaint

Célébration de l'entrée en Carême

Célébration des fêtes Pascales

Célébration de la Parole

Les temps de retraites

Célébration des baptêmes, de la première des communions et de la profession de foi à l'église Sainte Jeanne d'Arc.



LA COMMUNAUTÉ ÉDUCATIVE DE L'ENSEMBLE SCOLAIRE

Délégué de tutelle secteur sud-ouest :

Jean BOURROUSSE/Christophe DESPECHE (rentrée 2017)

Chef d'Établissement Coordinateur et Directeur du Collège :

Jérôme PICARD

Chef d'établissement de l'École :

Florence MOUROT

Communauté des Frères des Écoles Chrétiennes de Montpellier :

Frère Alexis Cazor

Frère Jacques Bultet

Frère Jacques Vaillé

Frère Jean Clauzon

Conseil de direction de l'Ensemble Scolaire :

Jérôme PICARD (chef établissement Collège)

Florence MOUROT (chef établissement École)

Sarah DUBOIS (professeur responsable de niveau 5^{ème}/3^{ème})

Ronan NIKITINE (responsable Vie Scolaire Collège)

Monique PONS (CPE Collège)

Elisabeth REBILLARD (professeur mathématiques)

Pascale SAKITAMELLALT (professeur responsable de niveau 6^{ème}/4^{ème})

Carole TRIPODI (secrétaire de direction de l'Ensemble Scolaire)

Administration

Carole TRIPODI (secrétaire de direction de l'Ensemble Scolaire)

Mireille VIDARD (secrétaire de l'École)

Nathalie TARRAZONA (comptable de l'Ensemble Scolaire)

Véronique MELLET (secrétaire d'accueil Collège)

À L'ÉCOLE

Micro-crèches

DESGREZ Elsa (encadrante pédagogique)

AKKAOUI Nassira

AMECHGHAL Sanaë

CARRON Agathe

DAILLOUX Aude

DESTOUCHES Déborah

EL ATTAR Meryem

HAMADOUCHE Jade

LAURAS Marion

LEOCADIE Christel

ODIN Kattia

VIEUBLED Sarah

Aides maternelles

BORDES Isabelle

CHARNELET Christine

LORINO Danielle

SABOURET Laurie

Animatrice ULIS

PAPPINI Justine

Entretien et restauration

ATIL Lamia

RAYNAUD Sylvie

SERVEL Danielle

Pastorale

Béatrice Moury (Animatrice en Pastorale),

Enseignants et Frères de la Communauté

Professeurs des Ecoles-Enseignants

AUBERTEL Anne-Catherine

BOURRUT LACOUTURE Anne-Sophie

CHAYRIGUES Claire

DEJEAN Agnès

FERON Cécile

JANSE Georges

MARTINEZ Laurence

MARTINEZ Virginie

MARY Christiane

NICOLLON DES ABBAYES Elisabeth

PAJOT Françoise

POIRSON Catherine

RAFFY Jean-Baptiste

RAMBAUD Ariane

ROY Bozena

RUIZ Emilie

VIEUBLED Nathalie

Intervenants

Anglais - POLIT Diane

Musique - GUILLAUD Sylvain et BOECKER Ursula

Sport - LAVABRE Sandrine

AU COLLÈGE

Conseillers principaux d'éducation

Monique PONS
Ronan NIKITINE (Responsable Vie Scolaire)

Conseillers d'éducation

Patricia NOGUERA
Gilles CELIN
Dylan BAUMGARTNER
Bernadette BASTIDE

Documentaliste

Frédérique JOUANNAUD

Pastorale

Béatrice MOURY, Enseignants et parents
d'élèves bénévoles / Père Pierre TREILLET

Personnel d'entretien

Gilbert BOULANGER (École et Collège)
Jean-Jacques CABART (École et Collège)
Ahmed MEZOUAR
Lionel PONCE (École et Collège)
Corinne RINGOT
Nathalie VIRLOUVET

Professeurs principaux

6^{ème} A Edith BOURGOIN
6^{ème} B Pascale SAKITAMELLALT
6^{ème} C Josette NOUVEL
6^{ème} D Xavière AGRET
5^{ème} A Mickaël SIMON
5^{ème} B Yannick SANCHEZ
5^{ème} C Sarah DUBOIS

5^{ème} D Nathalie D'HERBOMEZ

4^{ème} A Séverine ROUSSEL

4^{ème} B Matthieu BARBIER

4^{ème} C Logan VIGNEAU

4^{ème} D Alice SERANE

3^{ème} A Alain REIGNIER

3^{ème} B Elisabeth REBILLARD

3^{ème} C Mélanie NIKITINE

3^{ème} D Anne-Lise CAPON

ENSEIGNANTS COLLÈGE Histoire-Géographie-EMC

M^{me} AGRET

M. BARBIER

M. ECHE

M. SANCHEZ

Lettres Modernes

M^{me} CAPON

M^{me} D'HERBOMEZ

M^{me} DE SLOOVER

M^{me} JOUSSAIN

M^{me} SAKITAMELLALT

Langues Anciennes

M^{me} CAPON

Anglais

M^{me} DUBOIS

M^{me} FRESSAC

M^{me} SERANE

Chinois

M. CHEN

Espagnol

M^{me} DE FUENTES

M^{me} RUPEREZ

Mathématiques

M^{me} NIKITINE

M^{me} REBILLARD

M. VIGNEAU

Technologie

M^{me} NOUVEL

M. REIGNIER

Sciences Physiques

M^{me} NOUVEL

M. SIMON

Sciences de la Vie et de la Terre

M^{me} ROUSSEL

Arts Plastiques

M^{me} THOMAS

Éducation Musicale

M^{me} BREDIER/M^{me} SERPEAUD

Éducation Physique et Sportive

M^{me} BOURGOIN

M^{me} ERNOUX

M. MAVIT



Ensemble Scolaire

Micro-crèche, PETITES ÉTOILES

M^{me} Desgres Elsa

De haut en bas et de gauche à droite

M^{lle} Combettes Laurie, Legros Jules,
Duhil De Benaze Brune, Cordonnier Lebeau Jules,
Bayette Laurens Gaspard, M^{lle} Destouches Deborah,
Bruneval Tom, M^{lle} Marcou Justine
M^{me} Odin Kattia, Miesch Joris, Guichard Gaspard,
Morlier Octave, Bru Van Gael Samuel



CRÈCHE « LES PETITES ÉTOILES »



CRÈCHE « LES PITCHOUNS »

Micro-crèche, LES PITCHOUNS

M^{me} Desgrez Elsa

De haut en bas et de gauche à droite

M^{me} Desgrez Elsa, Toledano Gaspard, M^{lle} Carron Agathe,
Epailly Arthur, M^{lle} Vieubled Sarah, M^{me} Fourcade Aude,
M^{lle} Amechghal Sanae, Dias Glowiski Lucas
Herrera Malatesta Leon, Garcia Celia, Becquet Laly,
Caparelli Anna, Potin Milla

TPS/PS

M^{me} Poirson Catherine

De haut en bas et de gauche à droite

M^{me} Charnelet Christine, Lonjon Charles, Ouaknine Sacha,
Boulard Luna, Herrera Violette, Crambes Thea,
Bouziges Menu Elliott, Serra Joseph, Balla Maxime,
Dumbrava Hannibal, M^{me} Poirson Catherine
Trebuchon Staebler Clement, Salhi Ismael,
Barrandon Ronzetti Nathanaël, Maissin Juliana, Levain Basile,
Garcin Blanche, Gires Garcia Gutierrez Bianca, Fontana Naël,
Merck Jade
Guittard Chloe, Poncet Giulian, Radi Kais, Poncet Nolan,
Vallat Diaz Louis, Huygue Theodore, Ribo Carriere Andrea,
Gomez Theo, Borges Bittencourt De Giacomi Valentina,
Martinez Romane

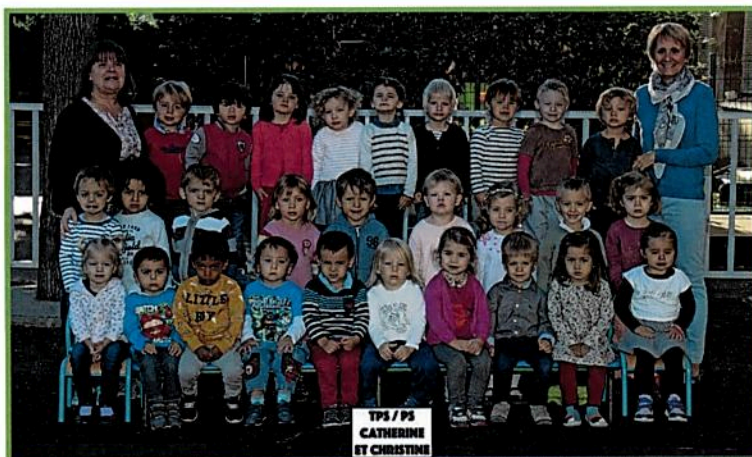

TPS / PS
CATHERINE
ET CHRISTINE

PS/MS

M^{me} Ruiz Émilie

De haut en bas et de gauche à droite

M^{me} Bordes Isabelle, Diffre Jolhan, Martinez Matheo,
Saulnier D'anchald Quentin, Planchenault Gabriel, Ceseri Louise,
Bourrut Lacouture Clotilde, Sabatini Elisabeth, Amic Pauline,
M^{me} Ruiz Emilie
Chorak Mya, Rotin Ravenet Kerian, Wallgren Chloe,
Mugunga Jordy, Bonniou Naël, Meziane Eden,
Balsa Breugnot Ambre, Clerc Iliann, Wallgren Lea
Buclet Gaspard, Fünfrock Sarah, Gauthier Auxence, De
Boisgelin Romane, Boisselier Hadrien, Costes Alexandre,
Hassen Khodja Leonard Gabriel, Boutin Mathieu, Pers Romane,
Aigbe Grace



PS / MS
ISABELLE ET ÉMILIE

Ensemble Scolaire

MS

M^{me} Chayrigues Claire

De haut en bas et de gauche à droite

M^{me} Raynaud Sylvie, Maincent Roxane, Assadian Thomas, Chen Selene, Molinie Ninon, Darne Victoire, Anton Noemie, Moine Côme, Dias Glowinski Irina, Khaled Jad, Germann Bezombes Paul, M^{me} Chayrigues Claire

Liguori Elia, Iles Maryne, Sabeur Jibril, Gavach Angelique, Vauthier Fayet Lyanna, Mahot Garcin Anely, Naji Yanis, Sagnes Juliette, Tebani Maelys, Fontes Mathilde

Delon Jules, Salsano Chaze Andrea, Senglat Selena, Sole Malinverno Clara, Belarbi Assie Sohan, Lucas Joshua, Assadian Emilie, Sarda Raphaël, Brouard Yann, Regnie Barbe Juliette

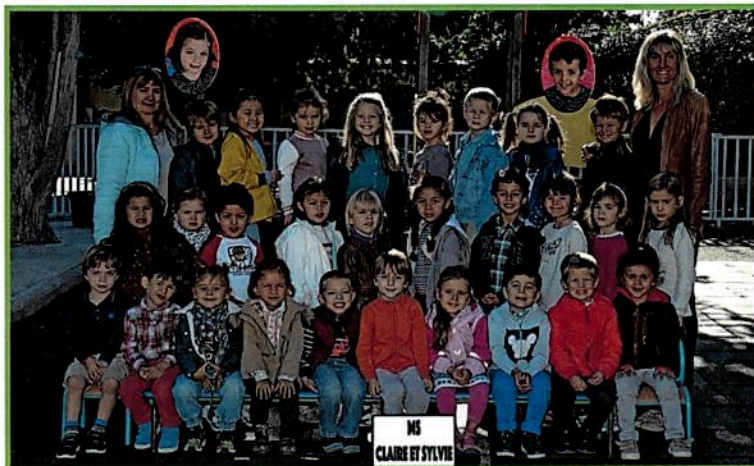

MS/GS

M^{me} Martinez Laurence

De haut en bas et de gauche à droite

M^{me} Martinez Laurence, Fontana Axel, Scotto Di Vettimo Nicolas, Thiebault Clara, Soyer Bellis Apolline, Messaad Louai, Lacombe Malone, Gires Garcia Gutierrez Edgar, Boussougou Nzamba Joy, Martinez Diego, M^{me} Lorino Danielle

Miquel Alessio, Breton Ines, Djoussou Kindjinou Anaëlle, Cochennec Doumenc Sacha, Ellul Mathis, Boisselier Apolline, Rosa Daza Elias, Brousse Edgar, Sabatini Maria, Parmentelot Alice

Duhil De Benaze Octavie, Moustardier Sofia, Hebrard Anna, Riviere Romy, Poncet Maelys, Bollo Eva, Pourcelly Letourneau Louis, Dechaux Mathilde, Nikitine Noe, Raulo Mathis

GS

M^{me} Roy Bojena

De haut en bas et de gauche à droite

M^{me} Roy Bojena, Toledano Sacha, Rousseau Hernandez Alexia, Balla Arthur, Akhrichi Ilian, Saulnier D'anchald Lucie, Ribeiro Andreas, Mockel Leonie, Lanet Lilou, M^{elle} Sabouret Laurie, Corinne (AVS)

Deutsch Salome, Pers Baptiste, Vauthier Fayet Lenny, Tahar Ayman, Rosemain Ophelie, Bernon Mathilde, El Idrissi Dina, Odin Gabriel, Maarouf Abrar, Altrad Maxime, Allebone Clouet Barnabe

Lartigaud Calzaroni Lino, Michel Norah, Le Bihan Gabriella, Germain Lou, Lust Gabriel, Souchet Valentin, Cordonnier Lebeau Malo, Gallet De Vivie Lino, Berrais Amir, Ibrahima Ahmada Souleyman



ULIS

M^{me} Nicollon Des Abbayes Elizabeth

De haut en bas et de gauche à droite

Votte Noemie, Shelly Vidal Juliette, Marchand Laurine, M^{me} Nicollon Des Abbayes Elizabeth, Muller Ines, Fontaine Pierre, Garcia Guillaume

Nuytten Paloma, M^{elle} Pappini Justine, Taouil Mayssa, Choukri Jahide, Alber Eloïse, Bonnot Nyna

Ensemble Scolaire

CP 1

M^{me} Vieubled Nathalie

De haut en bas et de gauche à droite

Isson Mael, Lalande Gill Alice, Levain Salome, Bayette Milla,
 Carlier James Anna, Percevault Manon, Cherrad Mahaia,
 Lemoine Lucas, Taouil Mayssa, Bret Loïc, M^{me} Vieubled Nathalie
 Fünfrock Jeanne, Cesari Paul, Diffre Sidney, Thebault Alexandre,
 Maarouf Hiba, Boisselier Heloise, Ryad Yanis, Boulard Manon,
 Fontaine Pierre, De Boisgelin Emma

Huyghe Faustine, Ribo Carriere Eleonore, Amalric Clement,
 Crozat Lena, Deplaix Tristan, Raffalli Evana, Choukri Jahide,
 Nigen Emy



CP 2

M^{me} Pajot Françoise

De haut en bas et de gauche à droite

M^{me} Pajot Françoise, Petit Typhaine, D'hueppe Takata Helena,
 Brun Schumacher Sarah, Benhmad Elias, Messaad Maessa,
 Pinon Cao Leane, Bougherara Elliott, Bruneval Lilly,
 Carpentier Matteo

Neriere Ilona, Comelli Catherina, Planchenault Ruben,
 Allard Jade, De Nuचेze Remi, Chazelles Daphne, Carle Sacha,
 Demard Romane, Broutin Novet Ethan, Hottier Marine,
 Diter Mathis

Bertran Nolan, Molto Anna Paola, Garcia Esteban, Mathieu Rose,
 Plasa Emmy, Chorak Eden, Roussouly Lea, Odoubi Otoro Mervine

CE1

M. Raffy Jean-Baptiste

De haut en bas et de gauche à droite

Terrado Alexis, Cerasuolo Anton, Sole Malinverno Paloma,
 Reix Morales Teo, De Mari Tancrede, Muller Ines, Lonjon Camille,
 Wallet Yohan, Cornil Chloe, Lavier Eshan, M. Raffy Jean-Baptiste

Hebrard Martin, Mosti Marco, Naji Sara, Sabatini Pietro,
 Chaneguier Mathis, Chardron Ferrie Leo, Mugunga Tracy Morgane,
 Planchenault Maxence, Amadei Maelys, Tchikaya Makosso Erika

Michel Zacchary, Boussougou Nzamba Melodie,
 Thierry Rosich Elea, Antonio Eloi, Lonjon Clemence,
 Dechaux Victor, Motilal Jeet, Schmitt Lilou, Garcia Guillaume



CE1/CE2

M^{me} Bourrut Lacouture Anne-Sophie, M^{me} Feron Cecile

De haut en bas et de gauche à droite

M^{me} Feron Cecile, Germann Bezombes Vincent, Salhi Ayemen,
 Chabrol Boissier Gauthier, Ranini Camille, Decreau Adrien,
 Ribeiro Elin, Bourrut Lacouture Victor, Lepage Antoine, Samri Nora,
 M^{me} Bourrut Lacouture Anne Sophie

Meziane Ines, Feys Elliott, Teissier Selma, Drean Timofei,
 Aknin Rebolle Noa, Briscan Cyparys, Radi Samir, Rosa Daza Zoe,
 Meissonnier Louis, Brousse Juliette, Regnault Adam

Nathan Mennechet, Gauthier Cyrian, Boutin Lise,
 Lartigaud Calzaroni Ange, Sarda Lou, Moine Hippolyte,
 Hadj Hassen Jade, Rohmer Romane

Ensemble Scolaire

CE2

M^{me} Dejean Agnès

De haut en bas et de gauche à droite

M^{lle} Pappini Justine, Roge Ausseil Maélyss, Stoian Ayelen, Lezin Gabrielle,
 Jacquet Clarisse, Iachella Sandro, Satge Mouzong Manon, Parmentelot
 Louise, Guilhaumon Jeremie, Gavard Ambroggi Serena, Ponseille Anaïs,
 Bailly Louis Christian, M^{me} Dejean Agnes

Serres Amandine, Guittard Lena, Benkerroum Dejean Thais,
 Bernon Margaux, Sangare Lukas, Thebault Romain, Vazquez Bourbousson
 Frida, Pichot Donna, Lohmann Cameron, Boudes Eva, Votte Noemie

Darne Paul Ambroise, Dancausse Giovanna, Lust Benjamin,
 Cherrad Lilia, Buclet Maia, Sigal Audrey, Guigal Gaspard, Tintinger Maelys,
 Shelly Vidal Juliette



CE2/CM1

M^{lle} Aubertel Anne Catherine, M^{me} Rambaud Ariane

De haut en bas et de gauche à droite

M^{me} Rambaud Ariane, Gelie Iman, Robert Basile,
 Rallet Soline, Turlotte Lucas, Mahot Netty, Tournier Luca,
 Lebras Daburon Laura, Lavaud Nathanaël, Catagnia Max,
 Lasch Jean Philippe Leo, Chapellier Gabriel,
 M^{lle} Aubertel Anne Catherine

Milanini Victoria, Khoualef Amine, Sabeur Ismail,
 Deutsch Hannah, Hervy Jade, Diffre Lindsay, Molinie Louison,
 Schall Adam, Borrel Flora

Loubiere Faustine, Chambon Jeanne, Legros Arthur,
 Amic Nicolas, Thivin Pauline, Valats Pauline, Kingbell Jade,
 Lopez Umanzor Ivanna, Schmitt Eva

CM1/CM2

M^{me} Martinez Virginie

De haut en bas et de gauche à droite

M^{me} Martinez Virginie, Hervy Victoria, Ponseille Eve, Zerrari Nada,
 Gimenez Gino, Cordonnier Lebeau Louis, Labrosse Pauline,
 Plasa Ethan, Gemarin Noemie, Scotto Di Vettimo Bruno,
 Stoecklin Deshayes Timoty

Troader Brunylle, Mahieux Stenne Caël, Lucas Hugo,
 Sabatini Giovanni, Calme Eloi, Hebrard Jean, Torrecillas Gauthier,
 Bailly Victor Hermann, Buquet Baptiste, Rochefort Camille,
 Pradier Emilie, Alber Eloïse, Sophie (AVS)

Millet Eliot, Lonjon Louis, Pujol Jeanne, Percevault Pauline,
 Nuytten Paloma, Dancausse Paolo, Broglie Emma,
 Bourronet Gabriel



CM2

M. Jansé Georges

De haut en bas et de gauche à droite

M. Janse Georges, Altrad Leo, Fontes Paul, Calme Berenice,
 Riviere Lucas, Mansouri Lina, Hrmo Lauze Noa, Martinez Etienne,
 Milanini Octave, Reix Morales Luna, De Bary Pauline,
 Authier Eloïm

As Saadi Gonzalez Sarah, Hernandez Angelina, Barral Emmy,
 Lonjon Anaïs, Carlier James Adam, Odin Thomas, Iaconis Rose,
 Bonnot Nyna, Brown India, Cartier Arthur, Marchand Laurine,
 Valats Candice

Demard Isaure, Souchet Timothee, Germann Bezombes Claire,
 Mignacca Matheo, Brown Shannon, Matte La Faveur Alexis,
 Kingbell Mateo, Breton Elias

Ensemble Scolaire

6^{ème} A

De haut en bas et de gauche à droite

Vernay Garance, Sauvebois Baptiste, Marty Andrea, Vigne Alicia, Correc Julie, Borrel Damien, Robert Louise, Mestadier Loan, Kaouass Yassine, Rico Tom, Maarouf Lina, Baby Sacha, M^{me} Bourgoïn, Facelina Maude, El Gouriani Amine, Brugidou Ilan, Lequin Victor, Saillot Julien, Aubouard Camille, Guigal Léopold, Plane Timo, Muchery Leandre, Fraise Sarah, Pastor Daphné, M. Darne, Defremont-Scriva Maxim, Pichot Shelsy, Peligry Lily-Fleur, Guilhaumon Lucie, Antonio Axel, Lalande Thybaud, Bourelly Lisa, Descamps Lou-Ann, Gelly-Armenjon Satine



Collège St-Jean-Baptiste de La Salle 6^e A année 2016-2017

6^{ème} B

De haut en bas et de gauche à droite

Reboux Celia, Iaconis Flora, Amar Samuel, Levy Noam, D'Imperio-Baches Clémentine, Bouchenaki Ryan, Ouabbi Yanisse, Beziat Nolhan, Pigeon Hermine, Reboux Mathys, Planquette Kalyse, Conte Clara, Mulot Inès, Rida Samy, Vermorel Anthony, Abbou Hichame, Khoualef Mahmoud, Triay Owen, Granger Amaury, Trauchessec Camille, Baranger Esteban, Pellecier Ethan, Guillaume Elina, Becquet Lisa, Nicot Chloé, Mussard Lise, Pascual Anna, Dolbeau Thérèse, André Elliott, Jouault Vivien, Gayraud-Hernandez Hugo



Collège St-Jean-Baptiste de La Salle 6^e B année 2016-2017

6^{ème} C

De haut en bas et de gauche à droite

Mulot Julia, Thouy Marilou, Cognata Sorenza, Prunet Eva, Allouche Jonas, Bialon Noa, Ott Soline, Panis Erwan, Lapeyrie Mateo, Louis Alexandre, Fredaigues-Nsangolo Joshua, Hamadouche Liam, M^{me} Nouvel, Ghorbani Victoria, Trias Antoine, Guerin Lapôtre Maëlle, Gautreau Carla, Stoian Joshua, Degot Benjamin, Pradet-Balade Lara, Bazire Paul, Pages Fabien, Lopez de Guillen Esteban, Jacquet Edgar, Sornat-Marcou Lucas, Saidi Sara, Monier Emma, Pesce Malena, Picard Angally Kilian, Lamothe Ethan, Martos Paul, Prieur Raphaël, Roure Camille, Leraïlle Lukas



Collège St-Jean-Baptiste de La Salle 6^e C année 2016-2017

6^{ème} D

De haut en bas et de gauche à droite

Ariotti Côme, Odasso Killian, Odasso Mathis, Sossah-Hifo Oriane, El Hilali Amine, Tuttle Louna, Unal Alicia, Guillou-Casanova Baptiste, Scrinzi Emilie, Bonin Téo, Féliu Florentin,

M^{me} Serane, El Faihaki Dina, Ravenet-Lakrissi Alexia, Rolland Pierre, Texier Alyssa, Mary Léa, Genet Zoé, Polizzi Margot, Elbaz Emmy, Rousselle Ethan, Perez Marion, Akkichou Kayla, Lonjon Victor,

Kembouch Inès, Gallego-Macia Elena, Tavenart-Vincent Elowen, Suau Erwan, Camps Pablo, Clementz Enzo, Maïssin Romain, Marnay Thomas, Teissier Noah, Ader Germain Guillaume



Collège St-Jean-Baptiste de La Salle 6^e D année 2016-2017

Ensemble Scolaire

5^{ème} A

De haut en bas et de gauche à droite

Bardie Jean, Dahrane Youcef, Diffre Stan, Moutakanni Najla,
Aït Ba Karima, Pavageau Inès, Aubineau Basile, Pinault Anaïs,
Michalowicz Clément, Février Tom, Minier Mathias,
Maarouf Adam,

M^{me} Rébillard, Garcia Rosanna, Marie-Sainte Nayah,
Nguyen The Anaïs, Coupe Louise, Ouaknine Salomé,
Verdeaux Marie, Vasquez Bourbousson Valerio, Ranque Yanis,
Brun-Velolme Ramsès, Martin Théodore, Subczynski Bryan,

Olascuaga Anna, Pallez Emma, Chapellier Emilie,
Sogodo Djatougbe Mabelle, Beliard Antoine, Cicaese Elise,
Riout Mahée, Carpentier Esteban



Collège St-Jean-Baptiste de La Salle 5[°] A année 2016-2017



Collège St-Jean-Baptiste de La Salle 5[°] B année 2016-2017

5^{ème} B

De haut en bas et de gauche à droite

Teisseyre Louis, Feliu Félicien, Nuccio Morgan,
Julien Andrea, Giro Celia, Taddei Anna, Arfort Amélie,
Moulière Valentin, Coutant-Perez Elliott, Khenissi Paul,
Odoubi-Ottoro Mercia Stone, Raffard Emma,

Sellier Garis, M^{me} Rébillard, Aubert Paul, Castex Jules,
Dumond Margaux, Hamel Louise, Ferracani-Barranque Lilian,
Khenfouf Kilyam, Peneranda Florian, Bouchenaki Aurane,
Didelot Maissara, Tchikaya Ketsia, M. Sanchez,

Talbi Akram, Allili Yanis, Franconieri Carla, Bretecher Antonin,
Borel Constant, Silvestre Morgane, Dormont Gabrielle,
Antoine Lucie, Favre Juliette

5^{ème} C

De haut en bas et de gauche à droite

Vincent Clémentine, Mille-Egea Jean-Baptiste, Picon Margaux,
Blancas Anna, Coton Stella, Léonard-Saunier Sacha,
Chabin Arman, Rome Armand, Sigal Guilhem, Nouri Maroan,

M^{me} Dubois, Ciurariu Fernando, Medichenko Marko, Calafell Louis,
Herfoufi Neila, Sanvee Jessica, Fernandes-Alberto Carla,
Inglese Sofia, Demets Marina, Genet Axel, Cesard Pirra Baptiste,
Abassi Jonathan, Bolus Maxime,

Dusfour-Fouchet Louis, Sarradin Romain, Polynice Noah,
Sauvebois Jeanne, Sombia IV Natanel, Becker Maxence,
Carbasse Pandora, Lassus Naomi, Rio Charlotte



Collège St-Jean-Baptiste de La Salle 5[°] C année 2016-2017

5^{ème} D

De haut en bas et de gauche à droite

Pardonche Pierre, Percevault Juliette, Azahoum Rayhan, Authier
Mae, Hernandez Sarah, Jacolin Domitille, Guelai Sirine, Bragard
Julie, Albacete Emma, Boussier-Hernandez Lilou, Blasco Basile,

M^{me} Ernoux, M^{me} D'Herbomez, Badri Anas, Jodar Basile,
Pezanna Océane, Allek Loane, Sakitamellalt Léa,
Deflorenne Cédric, Assadian Alexandre, Garabello Ilana,
Feliu Margaux, Amic Virgile, Gautreau Julia, Mancer Wallen,

Daffe Gaye-Antoine, Marle Hadrien, Benzonana Mattias,
Assadian Vincent, Chegga Wassim, Brossier Yohannes,
Nait Hamoud Lounes, El Fertit Elias



Collège St-Jean-Baptiste de La Salle 5[°] D année 2016-2017

Ensemble Scolaire

4^{ème} A

De haut en bas et de gauche à droite

Carlini Morgane, Genelot Arthur, Rigaudias Camille,
Garnier Pauline, Minard Clémentine, Mavit Pierre,
Estrade-Moulin Swanne, Crouzier Hippolyte, Lalande Arnaud,
Lopez Umanzor Marcela Renée, Oprandi Mateo,
M^{me} Bredier, Benkerroum-Dejean Inès, Rubio Elies,
Nazon Paul, Rojas Kelian, Navarro Sarah, Calatraba Jeanne,
Lallemand Capucine, Kembouch Rayan, Borrel Sébastien,
Ménière Olivia, Mons Anaëlle, M^{me} Roussel,
Jacob Elodie, Bogni Lorielle, Bertrand Nicolas, Fournier Romain,
Coupard Martin, Azria Quentin, Benlisi Swan,
Bunoust Emma, Lecocq Théo



Collège St-Jean-Baptiste de La Salle 4^{ème} A année 2016-2017



Collège St-Jean-Baptiste de La Salle 4^{ème} B année 2016-2017

4^{ème} B

De haut en bas et de gauche à droite

Garandeau Mathilde, Ducroux-Aggeri Adrien, Fraisse Matthieu,
Sorbon Alexis, Vigier Nassim, Bodanang-Dokoula Evrard,
Chatenet Clémence, Facelina Louise, Tehio Mei-Li,
M. Reignier, Tejou Kylhyan, Durrieu Jade, Gervais Melissa,
Kaaouass Yasmine, Durrieu Fatou, Allard Adrien,
Moutakanni Nihad, Janvier Stella, Talbi Ilyas, Chapelon Tom,
Matilla-Noro Lorenzo, Velay Emilio, M. Barbier,
Petit Elliot, Tavenart-Vincent Sozen, Pedro Paul, Pradère Martin,
Nowak Lucien, Monestier Nathan, Turpin Léa, Joly Clémence,
Cassan Charlotte, Sanchez Emmanuel

4^{ème} C

De haut en bas et de gauche à droite

Charrier Alexandre, Donzet-Gouvenaux Lenny, Seau Théophile,
Quet Maxime, Mari Léo, Marsala Lorenzo, Tuttle Hugo,
Damon Guilhem, Iles Jeremy, Bourgeaiseau Yohan,
M. Vigneau, Marnay Paul, Soupa Arthur, Teissier Hugo,
Machkokot Cherazad, Severino Emma, Badamia Lokeshwaren,
Boissonnade Mickaël, Broglie Marie, Ngie Mbia Aliyah,
Mavit Paul-Louis, Allouche Soraya,
Tchilinguirian Théo, Zerrari Salwa, Suau Jade, Langumier Enzo,
Maréchal Lucas, Vi Emilie, Pic Elliot, Motilal Hetal,
Taillard Candice



Collège St-Jean-Baptiste de La Salle 4^{ème} C année 2016-2017



Collège St-Jean-Baptiste de La Salle 4^{ème} D année 2016-2017

4^{ème} D

De haut en bas et de gauche à droite

Monnier Sasha, Sirvent Louis, Prigent Evan, Estors Julien,
Treffre Joséphine, Hammadi Nisrine, Raffy Théo, Bertrand Hugo,
Odin Axel, Sahki Yannis, Notarangelo Paul,
M^{me} Serane, Mansouri Chezil, Glairon-Rappaz Camille,
Boisset-Chambon Emma, Sintes Léa, Sales Cassandra,
Pitiot Juliette, Djami Lola, Fraisse Nathan, Decombredet Léa,
Cadenat Océane, Buccella Louise, Benammar Ilies,
Germain-Andreo Maceo, M^{me} Ruperez,
Monneret-Rochet Yanis, Nouri Lilia, Pacaud Hadrien,
Deddouche Ilian, Berart Lou-Ann, Pinna Loris, Valence Malo,
Simon-Burget Louka, Senglat Yoni

Ensemble Scolaire

3^{ème} A

De haut en bas et de gauche à droite

Bisch Yohan, Bonnieu Quentin, Cagigos Marius, Oliveres Jules,
Di Lorenzo Inès, Poupon My Lan, Dellavalle Léa,
Farissier Lisa-Marie, Duplessis Marie, Duchesne Juliette,
M. Reignier, Martos Gorka, Monteil Tom, Loth Nicolas,
Landrau Ophélie, Pendelieu Gwendal, Marques Oscar, Racine
Oscar, Moll Lola, Chil Hagopian Anaïs, Graham Rosalie,
Bourgoin-Rolland Marylou, Brun Emma, M^{me} Ruperez,
M^{me} Chauvet, Guigal Mathys, Lebrun Alexis, Lubrano Maxime,
Russo Alice, Martin Emilie, Brown Jason, Lebrun-Gilbert Robin,
Quintana Mathieu, Bourgeaiseu Lisa



Collège St-Jean-Baptiste de La Salle 3^{ème} A année 2016-2017



Collège St-Jean-Baptiste de La Salle 3^{ème} B année 2016-2017

3^{ème} B

De haut en bas et de gauche à droite

Maurin-Floquet Dylan, Barrios Raphaël, Le Meur Nascimo,
Tomaskovic Thibaud, Gatineau Maceo, Lignot Naomi,
Durrieu Loubna, Boutiche Helyes, Marchat Léa, Servel Manon,
Rouquette Sherihane,

M^{me} Rébillard, Lucena-Millot Vincent, Soucat Benjamin,
Catagnia Anna, Perrigault Juliette, Voda Céline, Herrmann Valentine,
Pezerat Jessica, Tomaskovic, Painchaud Lisa, Graland Emma,
Colleoni-Bouillet Charlotte, Pinna Massimiliano, M^{me} De Sloover,
Loric Quentin, Genin Syrielle, Maissin Vincent, Gagliano Mathieu,
Grasset Arthur, Vernay Elliot, Lombard Agathe, Matras Alexandra,
Trabis Noémie

3^{ème} C

De haut en bas et de gauche à droite

Herfoufi Yamin, Brisseau Naël, Rio Perrine, Hersen Cyprien,
Fourcade-Cancelle Axel, Boudet Thomas, Escudero Isis,
Le Marchand Hanna, Percevault Emma, Maaoui Ilyasse,

M. Pons, Vermorel Alexandre, Borel Clothilde, Moulière
Angélique, Bourdette-Rageau Emma, Dellas Maëlle,
Bourgoin-Rolland Hannah, Gautreau Elisa, Monnet Gianni,
Catagnia Léo, Blanquet Adrien, Cartron Ferdinand,
Rouland Mathilde, Minana Axel,

Renard Violette, Polynice Salomé, Odoubi-Otoro Franck-Noah,
Pastor Raphaël, Guillem Nicolas, Braure Axel, Sacko Aissata,
Panis Sarah, Piquet Janelle



Collège St-Jean-Baptiste de La Salle 3^{ème} C année 2016-2017

3^{ème} D

De haut en bas et de gauche à droite

Aguir Axel, Bisch Mathis, Houles Olivier, Texier Maxence,
Borja Maxence, Pivot Aurore, Barral Mathis, Mandika Clémence,
Greggio Alix, Suau Agnès, Maarouf Khalifa,

M^{me} Capon, Debon Marin, Marques Noé, Gary Alex,
Morandini Lucas, Carandante Jérôme, Michat Pierre-Olivier,
Recondu Mathis, De Parseval Chloé, Benmechri Inès,
Delbard May, Stamm Alexandra, M^{me} Noguera,

Salvador Mike, Camara Emma, Benimeli Nina, Mayer Emma,
Muselli Baptiste, Abbas Yanis, Martinez Alice, Mulet Marie,
Herrero Meryl, Grelard Julie



Collège St-Jean-Baptiste de La Salle 3^{ème} D année 2016-2017

Les Micro-crèches



MICRO-CRECHES DE LA SALLE



Les Pitchouns de la Salle

Les petites Étoiles de La Salle



Pour répondre à une forte demande, l'ensemble scolaire Saint Jean-Baptiste de La Salle a rassemblé dans un même lieu l'école maternelle et élémentaire.

Une première micro-crèche « **Les Pitchouns** » créée en 2009 accueille les bambins de 10 semaines à 3 ans.

Devant le succès du concept, une deuxième micro-crèche « **les petites étoiles** » a vu le jour en 2013. Dans chacune des deux structures, les encadrantes diplômées d'un CAP petite enfance et une référente technique M^{me} Desgrez accueillent nos tout-petits dans des locaux chaleureusement décorés et adaptés à leurs besoins.

Entre mode familial et crèche collective, les enfants évoluent à leur rythme au quotidien, en apprenant la vie en collectivité, le partage et l'échange.

Accompagnées cette année par une nouvelle direction les 2 équipes mènent une réflexion approfondie pour la mise en place de projets pédagogiques. En effet, des partenariats sont en place avec la médiathèque Émile Zola, avec le musée Fabre, avec le théâtre Pierre Tabard et dans un autre projet social intergénérationnel avec une maison de retraite.

Sans oublier bien sûr notre étroite collaboration et nos échanges avec l'école maternelle.

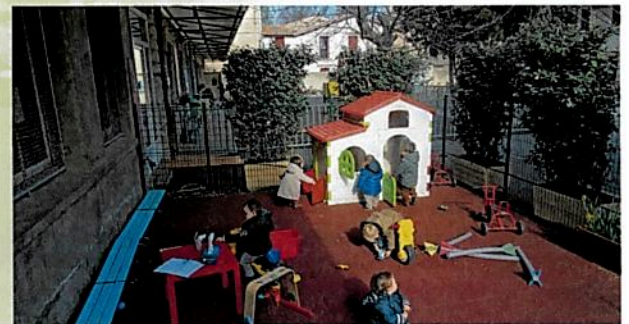
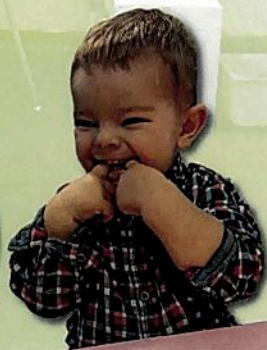

Ecole

ASH - Adaptation Scolaire et Scolarisation des élèves Handicapés

Pour qui ?

« L'enseignant spécialisé chargé de l'aide spécialisée à dominante pédagogique apporte une aide aux élèves qui ont des difficultés avérées à comprendre et à apprendre dans le cadre des activités scolaires. »

(Cirulaire n° 2014-107 du 18-8-2014)

Quand et comment ?

Aide apportée pendant le temps scolaire :

- soit en regroupement d'adaptation
- soit en classe.

Dans le cadre de ces projets, l'enseignant spécialisé accompagne les élèves en grande difficulté vers la prise de conscience et la maîtrise des attitudes et des méthodes de travail qui conduisent à la réussite et à la progression dans les savoirs et les compétences, en visant toujours un transfert de cette dynamique d'apprentissage vers la classe.



Mission du Maître E

Remédiation

Remédier aux difficultés persistantes d'acquisition ou d'adaptation à l'école, en accompagnement et en complément des mesures de différenciations mises en place dans la classe et dans le cycle.

Prévention

Prévenir les difficultés d'apprentissage ou leur aggravation. Prévenir les risques de décrochage scolaire.

Personne ressource

Aide apportée à l'équipe pédagogique pour définir les besoins des élèves et penser les aides (PPRE, PAP, APC).

Partenariat

Collaborer avec les partenaires extérieurs (Orthophonistes, psychomotriciens, CMPP, SESSAD ...) et les familles.

« ULIS école » St Jean-Baptiste de La Salle

Notre établissement dispose d'une **Unité Localisée pour l'Inclusion Scolaire**, qui est un lieu d'accompagnement rapproché destiné aux élèves dont la **situation de handicap** procède essentiellement de **troubles des fonctions cognitives**.

Le projet d'organisation et de fonctionnement de l'ULIS implique **tous les enseignants** de l'école dans la mesure où chacun d'entre eux peut être amené à scolariser partiellement dans sa propre classe un ou des élèves de l'ULIS pour une durée, selon des modalités et des objectifs qui peuvent varier sensiblement d'un élève à l'autre.

Les élèves de l'ULIS sont partie prenante des **activités organisées** pour tous les élèves dans le **cadre du projet d'école**. Ils participent aux sorties, classes découvertes, et activités de leur classe de référence.

En ULIS chaque élève a un emploi de temps aménagé et un projet pédagogique individualisé, des heures d'inclusion dans leur classe de référence, des temps de travail en groupe ou individuel en plan de travail adapté à leur besoin.

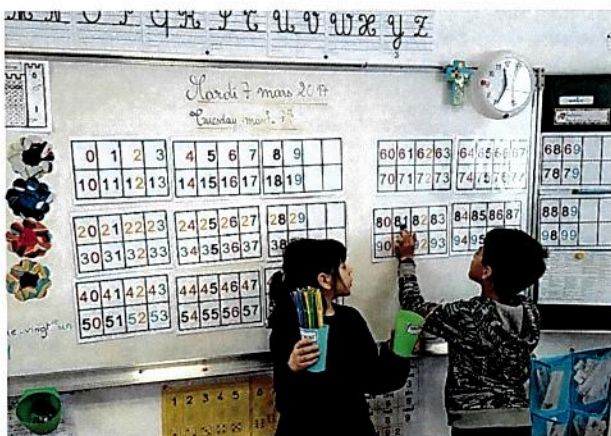

Ouverture sur le monde



Avec Miss POLIT, notre intervenante en Anglais, on fête Thanksgiving !

Remue-méninges

Classe	Jeux	Compétences
CM2	Rallye math Jeux de société Le compte est bon Mastermind	Lire : Comprendre des textes, des documents et des images et les interpréter. Comprendre et s'exprimer à l'oral : Participer à des échanges dans des situations diversifiées. Raisonner : Résoudre des problèmes nécessitant l'organisation de données multiples ou la construction d'une démarche qui combine des étapes de raisonnement. Progresser collectivement dans une investigation en sachant prendre en compte le point de vue d'autrui.
CM1/ CM2	Jeux de société : * Jeu du loup - Louper le loup * La bonne paye * Le Yam's	Lire : Comprendre des textes, des documents et des images et les interpréter. Comprendre et s'exprimer à l'oral : Participer à des échanges dans des situations diversifiées. Raisonner : Résoudre des problèmes nécessitant l'organisation de données multiples ou la construction d'une démarche qui combine des étapes de raisonnement.
CE2/ CM1	Problémo Le compte est bon Trivial Poursuite en mathématiques	Lire : Comprendre des textes, des documents et des images et les interpréter. Comprendre et s'exprimer à l'oral : Participer à des échanges dans des situations diversifiées. Raisonner : Résoudre des problèmes nécessitant l'organisation de données multiples ou la construction d'une démarche qui combine des étapes de raisonnement. Progresser collectivement dans une investigation en sachant prendre en compte le point de vue d'autrui.
CP	Repérage spatial (motricité) Jeu de topologie Tangram Jeu des Mariages	Questionner l'espace pour apprendre à le maîtriser : S'orienter et se repérer dans l'espace. Chercher : S'engager dans une démarche de résolution de problème. Modéliser : Réaliser que certains problèmes relèvent de situations additives ou de groupements. Représenter : Utiliser des nombres pour représenter des quantités. Nommer lire et écrire les nombres < à 100 Comprendre et utiliser les nombres entiers pour comparer, dénombrer, ordonner des nombres.
CE1	Loto JB (numération)	Calculer : Calculer avec des nombres entiers. Communiquer : Utiliser l'oral et l'écrit pour argumenter des raisonnements.
CE1/ CE2	Le petit chaperon rouge - Purple Brain Pig 10 Chupacabra	
CE2	Jeu de l'oie - Énigme	
ULIS	Croque-fromage	

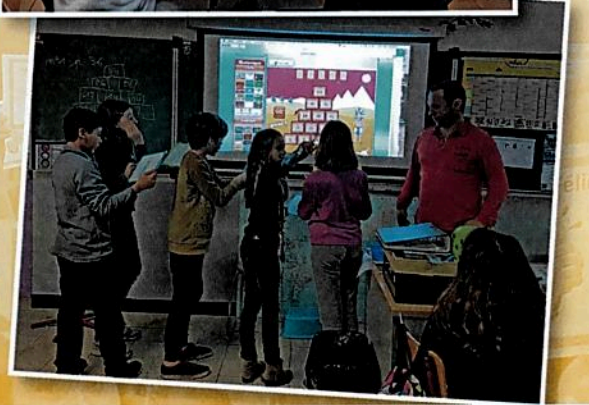

Ecole

Les CE2 au Parc Méric

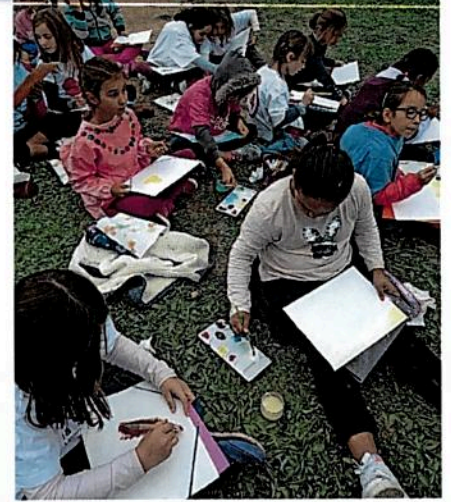

Quelques photos de la classe de CE2 : sur les traces de Frédéric Bazille au Parc Méric. Peindre la vue du village de Castelnaud-le-Lez comme un impressionniste : en plein air !

Productions plastiques en classe



Fête des sciences



Une journée au collège

En continuité avec l'école, ouverture au collège à la rentrée 2017 du Dispositif ULIS (Unité Localisée pour l'Inclusion Scolaire) ».

Ce qu'on aime au collège

- J'aime l'accueil le matin car cela donne du courage.
- J'aime la gentillesse et l'amabilité des professeurs et des responsables de vie scolaire.
- J'aime les activités sur le temps de midi car on peut s'amuser.
- J'aime le CDI car on peut y lire en silence.
- J'aime la cour car elle est grande.

Textes écrits par les élèves de 6^{ème}

- J'aime les cours de chinois qui permettent de découvrir une nouvelle langue.
- J'aime le tableau numérique.
- J'aime les cours d'une heure et demie.
- J'aime le cahier de texte numérique qui permet de ne pas oublier nos devoirs.

Emploi du temps

	lundi	mardi	mercredi	jeudi	vendredi
8h05	MATHÉMATIQUES M. VIGNEAU 604	ACC PERSO FRANCAIS Mme D HERBOMEZ 604	VIE DE CLASSE Mme AGRET 604	MATHÉMATIQUES M. VIGNEAU 604	CULTURE REL / CATE Mme AGRET / M. ROUSSEL / M. ROUSSEL / M. ROUSSEL / M. ROUSSEL / M. ROUSSEL
8h30				ACC PERSO ANGLAIS Mme SERANE 604	
9h00	TECHNOLOGIE Mme NOUVEL TECHINO	ED. PHYSIQUE & SPORT. M. MAVIT GYMNASE 1	ANGLAIS LV1 Mme SERANE 604	PHYSIQUE-CHIMIE Mme NOUVEL LABO PHY CHIM	ARTS PLASTIQUES Mme THOMAS 604
10h25					
10h40	HISTOIRE-GEOGRAPHIE Mme AGRET 604	EDUCATION MUSICALE Mme BREDIER MUSIQUE	HISTOIRE-GEOGRAPHIE Mme AGRET 604	FRANCAIS Mme D HERBOMEZ 604	ANGLAIS LV1 Mme SERANE 604
12h05					
13h00					
13h30					
13h55	MATHÉMATIQUES M. VIGNEAU 604	FRANCAIS Mme D HERBOMEZ 604		ED. PHYSIQUE & SPORT. M. MAVIT EX1 EPS 2	MATHÉMATIQUES M. VIGNEAU 604
15h20					
15h35	SCIENCES VIE & TERRE Mme ROUSSEL LABO SVT	ANGLAIS LV1 Mme SERANE 604			FRANCAIS Mme D HERBOMEZ 604
16h30					
17h00					



Orientation post 3^{ème}

Forum des filières 2016

Les 130 élèves de troisième de Collège Saint Jean Baptiste de La Salle se sont rendus ce jeudi 24 novembre 2016 à Palavas-les-Flots.

En effet, l'APEL départementale de l'Hérault organisait son 28^{ème} Forum des Filières afin de guider les jeunes dans leur démarche d'orientation.

Ce moment orchestré avec brio depuis plusieurs mois par des parents bénévoles, a permis aux jeunes de rencontrer de très nombreux professionnels venus parler de leur métier.

Enfin, les lycées de la région étaient présents pour éclairer les élèves de 3^{ème} sur leur choix futur.

La marche de nos jeunes vers leurs rêves, leurs goûts et leurs idéaux a commencé...

Activités

Le CDI

Centre de documentation et d'information est un lieu ouvert à tous. Situé sur la cour du collège il permet à chacun de s'y rendre facilement.



-● **Une initiation à la recherche documentaire** via BCDI et internet permet entre autres la validation du socle commun et des items du B2I.
-● **Un lieu pour trouver des réponses pour son orientation.**
-● **Un lieu de ressources pédagogiques** supplémentaire pour les enseignants (Programmes officiels, Catalogues d'éditeurs, de vidéos, des classes vertes, des voyages à l'étranger, carnet d'adresses. Bibliographies par thèmes.).



Blog du CDI



ESIDOC

Il est ouvert tous les jours de 8 h à 12 h et 12 h 30 à 17 h et fermé le mercredi.



Son rôle est multiple :

-● **Une ouverture sur le monde.** Grâce à des abonnements à la presse d'actualité, ainsi qu'à des revues plus « jeunesse » le CDI donne l'occasion à ses lecteurs de s'informer, de se documenter et surtout de se faire plaisir.
-● **Une promotion de la lecture.**
 - Avec plus de 2 500 livres de fictions, 180 bandes dessinées et mangas les jeunes peuvent découvrir la lecture autrement. De nombreux ouvrages documentaires sont là pour les renseigner mais aussi les surprendre !
 - Le club de lecture : le Marque-Page qui réunit tous les amoureux des livres permet à des élèves volontaires de se transformer en critique littéraire et de faire partager leur coup de cœur. Une mise en commun lors de réunions mensuelles permet l'élaboration de fiches disponibles au CDI et sur le site du collège à la rubrique CDI.
 - La participation à un prix littéraire national : le « Prix Chronos » en 6^{ème}, 5^{ème} et en 4^{ème}, 3^{ème}.
 - Et un prix « Jeunes Lasalliens Méditerranéens » qui permet aux élèves de 4^{ème} « d'affronter » lors d'un défi-lecture les lecteurs de quatre autres collèges. à cette occasion la présence d'un des auteurs clôt très agréablement la journée.



Site Web de l'établissement

Options

-● **L'accompagnement personnalisé** à raison de 3 heures par semaine qui se décline comme suit :
 - du **perfectionnement** pour les élèves qui souhaitent aller plus loin dans l'acquisition de compétences en Lettres/Histoire - Mathématiques/Sciences - Langue étrangère,
 - de **l'approfondissement et de l'aide** pour ceux qui éprouveraient quelques difficultés dans leur apprentissage.
-● Tous les élèves de 6^{ème} bénéficieront de **4 heures d'anglais par semaine.**
-● Initiation à l'Espagnol **1 h 30 par semaine** pour les élèves de CM1/CM2/6^{ème}.
-● **Dès la 5^{ème}**, chaque élève pratiquera **2 langues vivantes étrangères (chinois ou espagnol)** et découvrira l'enseignement des langues anciennes « latin-grec ».
-● **EPI** (Enseignements Pratiques Interdisciplinaires) dès la 5^{ème} (*Corps, santé, bien être et sécurité - Langues et cultures de l'Antiquité - Transition écologique et développement durable - Sciences, technologie et société - Information, communication et citoyenneté - Culture et créations artistiques - Monde économique et professionnel - Langues et cultures étrangères/régionales*).

Activités

L'EPS et l'Association sportive

Le sport au collège

.....● Cycles Kayak de la 5^{ème} à la 3^{ème}



Association sportive

-● Handball
-● Tennis de table
-● Natation



Les ateliers

Les ateliers se déroulent sur le temps méridien :

-● Marque-pages
-● Théâtre



Atelier Théâtre

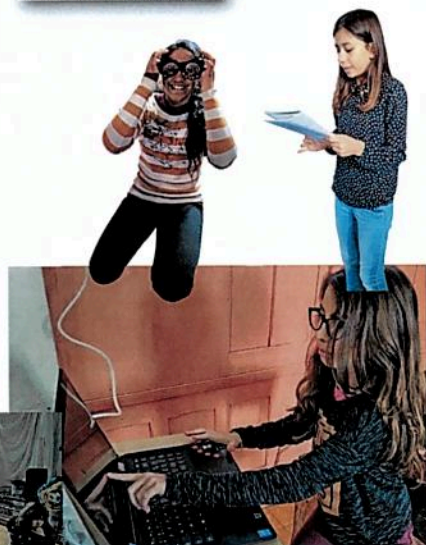

Atelier marque-pages



Activités

Solidarité



ELA : « Mets tes baskets et bats la maladie »

C'est à travers ce slogan que le Collège s'est engagé avec l'Association ELA, association de lutte contre les leucodystrophies, durant la semaine nationale du 10 au 19 octobre 2016. ELA a mis en place un projet citoyen, qui associe avec pertinence santé, solidarité et sport, afin de mobiliser le plus grand nombre.

Dans un premier temps, tous nos élèves ont visionné en classe le DVD ELA afin de les sensibiliser et les informer sur la maladie, le respect, la solidarité et le handicap, l'objectif étant de créer des moments forts d'échanges et de discussions.

Puis le lundi 10 octobre à 9 h, tous nos élèves ont participé à la dictée ELA pour marquer le lancement officiel de la campagne nationale. Cette année, la classe de 3^{ème} B a eu le plaisir d'accueillir le Président-Délégué du MHSC, Laurent Nicollin, qui a bien voulu dicter à nos collégiens le texte du jour et dédicacer en fin de séance les posters du club. Avant de se quitter, le Président-Délégué avait une dernière surprise pour les collégiens : un rendez-vous

au Stade de La Mosson pour la réception de Nancy ! De quoi clôturer une bien belle rencontre... ».

Enfin, le mardi 11 octobre, nos élèves ont participé au CROSS en portant fièrement les couleurs de l'association ELA.

La mobilisation de l'ensemble de nos élèves a permis de récolter **4 724,90 € de dons** pour l'association ELA. Un grand merci à tous pour ce bel élan de générosité.

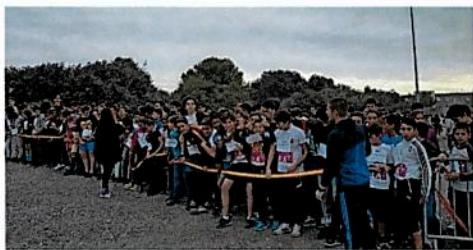

Association Faso-Savoirs : opération carte de Noël

En cette fin d'année 2016, les élèves de 6^{ème} de notre collège ont participé à l'opération « carte de vœux » initiée par l'association Faso-Savoirs à destination des sans-abri de Montpellier.

En effet, cette association de solidarité franco-burkinabé travaille à collecter des livres et du matériel scolaire pour les enfants du Burkina. D'autre part, elle anime une bibliothèque de rue aux Arceaux qui remporte de plus en plus de succès auprès de personnes vivant dans la précarité.

L'association a eu l'idée en ces fêtes de fin d'année d'offrir, lors des échanges autour de la bibliothèque, une carte de vœux à ceux que la vie a jetés dans la rue.

Nos élèves ont été très contents d'être acteurs de cette action. Ce fut pour eux l'occasion de mieux prendre conscience de la pauvreté qui n'existe pas seulement en Afrique ou en Asie... et de faire un geste de fraternité dans le cadre de la fête de Noël.

En écrivant de petits messages encourageants, ils ont voulu leur montrer qu'ils n'étaient pas oubliés. Tous ont fait preuve de soin, d'originalité et de créativité. Ils se sont révélés de vrais artistes... engagés !

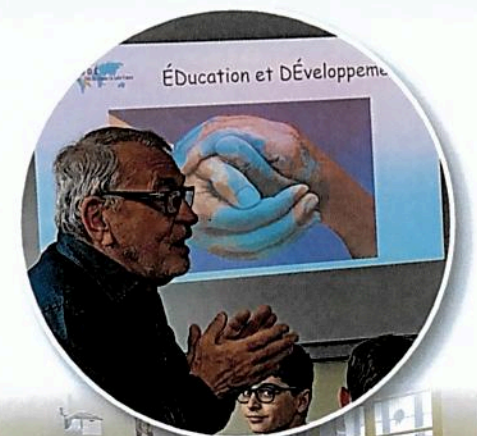

Action de Carême

Action de Carême : M. Guy Brisseaux, membre de l'association EDDE (Éducation et Développement), ONG DU RÉSEAU LA SALLE FRANCE, est venu présenter aux élèves de l'École et du Collège (5^{ème}/3^{ème}) les trois actions humanitaires soutenues par EDDE (Haïti - Madagascar et Éthiopie). Cette association anime les relations internationales d'aide et de soutien des écoles lasalliennes de France.

Son slogan : « beaucoup de petites choses, faites par beaucoup de petites gens, dans beaucoup de petits endroits, peuvent changer le monde » !

Notre collège soutient particulièrement le projet Haïti pour la construction de salles de classe, l'achat d'ordinateurs et de groupes électrogènes. Cette année, en ce temps de Carême, les fonds de l'opération « bol de riz » sont reversés à l'association EDDE (autour de 450 repas). Quant aux élèves du primaire, ils organisent une course « Bouge ton corps pour une cause ».

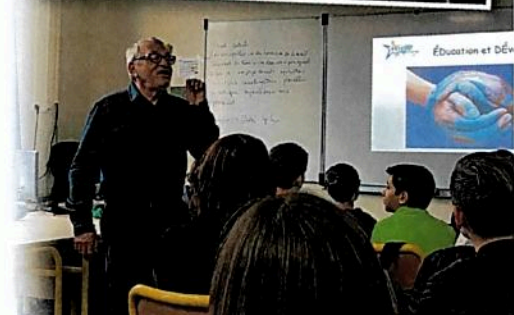

Solidarité

Collecte pour les Restos du cœur :

Les élèves de 6^{ème} B et 5^{ème} D et leurs professeurs principaux ont organisé une collecte de denrées alimentaires au profit des « restos du cœur ». Le responsable régional s'est ensuite rendu au Collège afin de réceptionner cette collecte. Un grand merci aux élèves de s'être investis avec force pour mener à bien ce projet et à leurs familles pour cet élan de générosité !



Intervention de l'Association DSD (Développement Solidaire et Durable) dans le cadre de la semaine du goût.

Deux ateliers ont été proposés :

- Atelier smoothie pour les 6^{èmes}, afin de sensibiliser les élèves à une bonne alimentation saine et durable, avec des fruits et légumes frais, de saison et Bio. Une présentation avec les fruits de saison, des consignes d'hygiène, sur le gaspillage alimentaire, la récupération des déchets organiques par un compost, les bons sucres présents dans les fruits, a été faite au préalable.



Un jeu des saveurs pour solliciter tous les sens a été mené afin qu'ils apprennent à découvrir des saveurs inconnues, à découvrir des mélanges, et in fine à apprendre à aimer de tout. Dans cet esprit, les deux recettes de smoothies avaient des épinards ou des betteraves. Une fiche sur les aliments utilisés avec leurs bienfaits, comment ils poussent, a aussi été proposée afin d'éveiller leur intérêt pour les fruits et légumes.

→ Cette séance a eu un grand succès auprès des élèves qui ont, pour la plupart, bien apprécié les mélanges de saveurs, ce qui n'était pas gagné d'avance. Tout s'est bien déroulé et nous espérons que les élèves auront une consommation plus éco responsable grâce à cet atelier !



Le vendredi saint : opération bol de riz

Ceux qui le désirent peuvent donner leur ticket de cantine en échange d'un bol de riz. L'argent récolté va à une association différente tous les ans. Cette année, les fonds récoltés ont été reversés à l'association EDDE, ONG DU RÉSEAU LA SALLE FRANCE.



- Atelier de sensibilisation au développement durable et élection d'éco-délégués pour les 4^{èmes}, afin de les sensibiliser aux grands enjeux du DD, d'en connaître les fondements (3 piliers) et de les rendre plus responsables dans leur quotidien. Cette séance présentait, sous forme de diaporamas et de vidéos, des idées et initiatives dans d'autres collèges sur le sujet. Cela a permis de bons échanges avec les élèves afin qu'ils rendent compte des « problèmes » dans le collège. Il est remonté notamment des questions de gaspillage alimentaire à la cantine, de papiers dans la cour, de manque de poubelle de tri dans les classes.

Les éco délégués devront se réunir sous forme de Comité de Pilotage (CoPil) afin de proposer leurs objectifs, les actions à mettre en place, comment faire le lien avec les autres élèves, comment évaluer la progression des actions etc. Ils seront bien entendu soutenus par des adultes engagés dans la démarche.

Activités

Travaux collège

Un programme de rénovation ambitieux se poursuit au sein de notre Ensemble Scolaire.

À l'École, la mise en conformité (sécurité incendie, chaufferie, toitures, portes et accès) a été récemment réalisée.

Au Collège, 3 phases de travaux de rénovation ont abouti :

- **Phase 1** → toitures, pôle restauration, pôle classes de 3^{ème} au R+2 avec accessibilité aux personnes à mobilité réduite (escaliers et ascenseur), salle d'éducation musicale.
- **Phase 2** → pôle administratif et salle des professeurs.
- **Phase 3** → pôle enseignements spécialisés avec les laboratoires de sciences, salle de technologie, salle d'arts plastiques et salle d'informatique.

Une 4^{ème} et dernière phase est planifiée à compter de juillet 2017. Elle verra naître un nouveau pôle de Vie Scolaire, une salle de sport, la création de trois nouvelles classes, un accueil pour la pastorale ainsi que la rénovation du CDI. La fin des travaux est prévue pour août 2018.



Cour du collège



Espace Saint Jean-Baptiste



Salle 6^{ème}



Salle musique



Self collège



Salle des professeurs

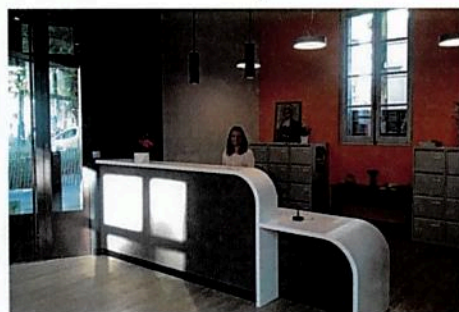

Pôle administratif

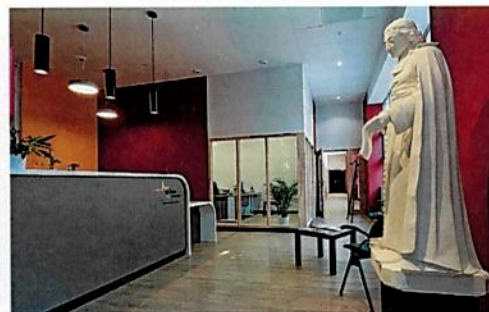

Accueil



Pôle 3^{ème}

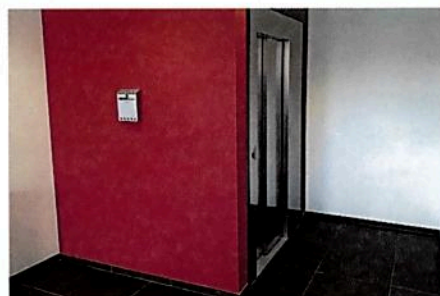

Ascenseur pôle 3^{ème}



Salle de classe de 3^{ème}

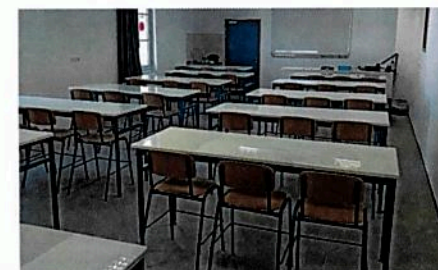

Activités

Les séjours pédagogiques

Mont-Saint-Michel

Normandie CM1/CM2.



Biscuiterie d'Asnelles

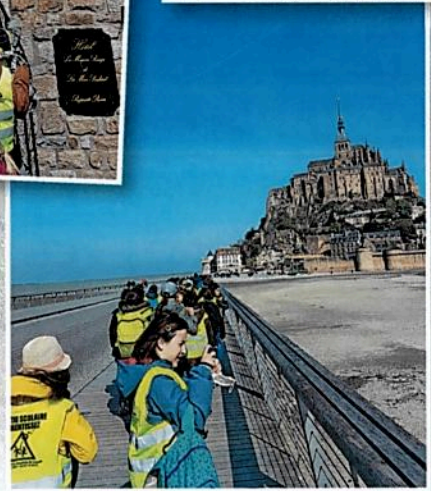
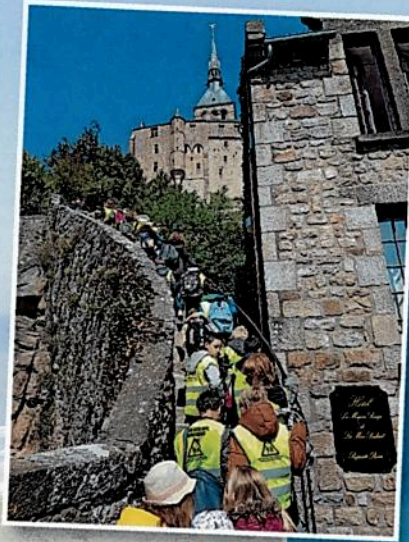

Cette année à l'École...

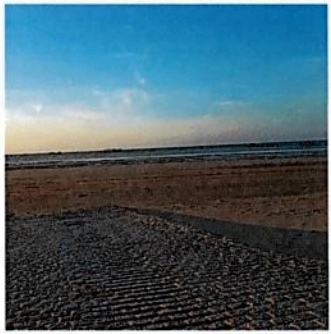
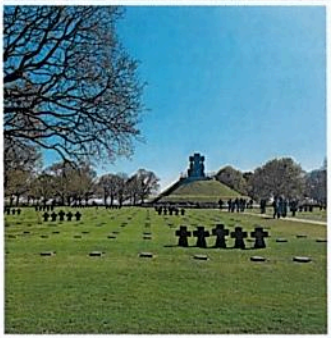

Plages du débarquement -
Mémorial de Caen

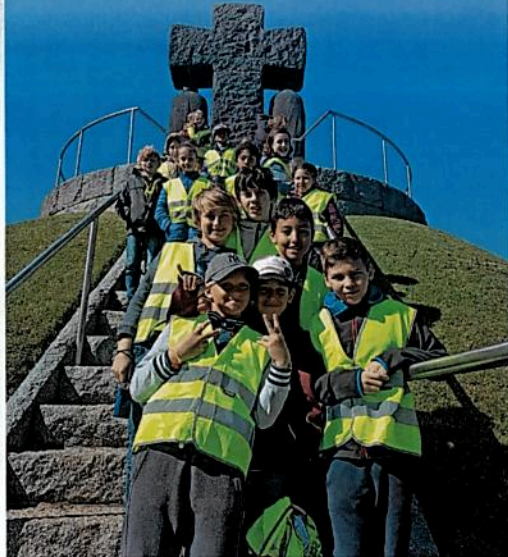

Anduze CE1/CE2/CM1

Port d'Arromanches

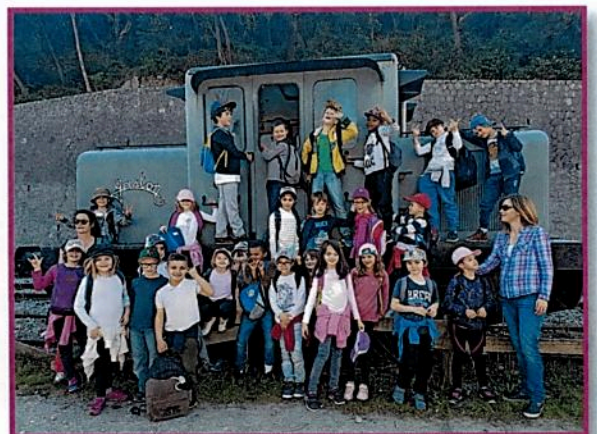

Activités

Cette année au collège

Visite à Glanum



Moulin de Daudet

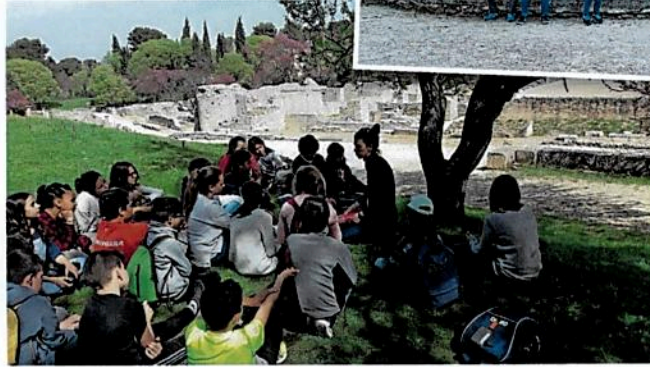

La Provence - 6^{èmes}

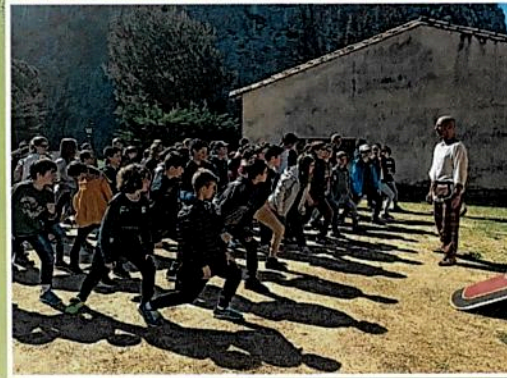
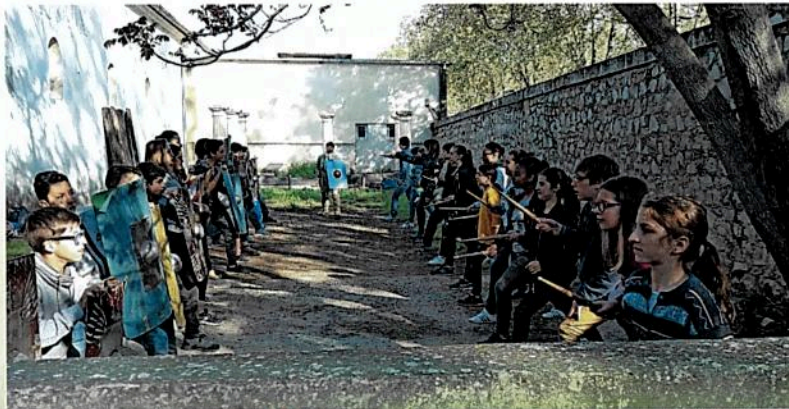

Atelier gladiature - Jour 3

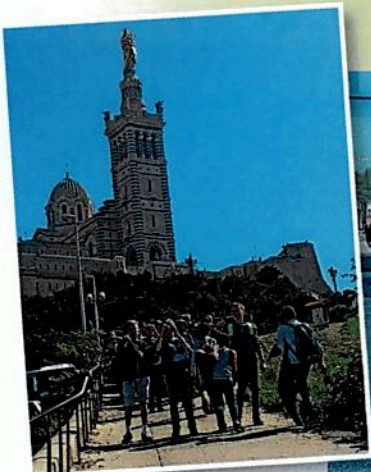

Visite de Marseille et du MUCEM



Activités

L'Espagne - 4^{èmes}



Madrid



Tolède



Cardiff Market

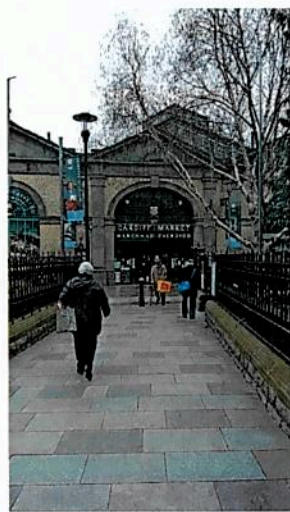

Journée d'excursion dans le Gower

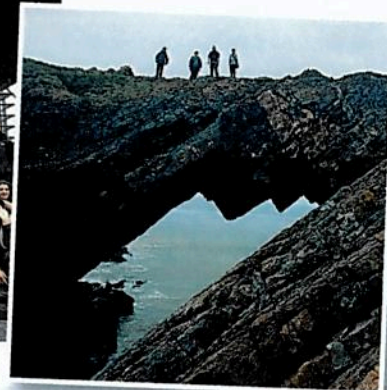

Pays de Galles 4^{ème}

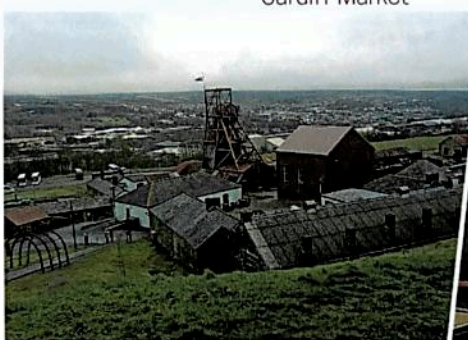

Journée d'excursion Blanaevon



Stade Millenium

